

I TORNEO INTERNACIONAL DE XADREZ SUB-2200 "CONCELLO DE COVELO" 23-24 de Outubro de 2021 COVELO (Galicia) ESPAÑA



**SISTEMA
SUÍZO
5 ROLDAS
60m.+30s.
VÁLIDO
PARA ELO
FIDE E FEDA**



+34 627 249 951

xadrezpontareas@yahoo.es

<http://xadrez-pontareas.blogspot.com/>

 **Rectoral
de Fofe**
Descanso en entorno rural
Tel: +34 986 66 87 50
Email: info@rectoraldefofe.com

Asador - Tapería
LA PRADERA
Pararños - Covelo
Telf.: 986 645 911

AGROPARAÑOS
SERVICIO A DOMICILIO
664 275 242
PARAÑOS, 3. COVELO

AGLUDI
Juana M^a
Martínez Fernández
Telf.: 698 175 368
Actividades
Extraescolares
Campamentos
Clases de Ajedrez
Clases de Inglés

RíoTea Bar Restaurante
Cocidos Caseros · Pollos Caseros · Corderos Caseros
Bacalao · Chuletón · Carne ó Caldeiro
Tapas Variadas · Vino de Casa
986 05 33 92
Iglesia, 19 - Maceira, 36872 Covelo (Pontevedra)

PELUQUERIA
M.^a Olivia Carballido Araújo
986 650 314
COVELO

Tapería - Bar
Plaza
Tif.: 626 292 875
Maceira - Covelo



casa costa
SELLADO PRIMITIVAS Y LÍTERIAS - ESTARCO - PENSÓN - HABITACIONES CON BAÑO Y TV.
Bar - Restaurante
986 650 032 - 610 345 021
casacostacovelo@gmail.com COVELO 36172 PO

**CARNICERÍA
KORRIGUEZ**
PARAÑOS - COVELO
TEL. 986 64 58 10
Y
FILGUEIRA - CREICIENTE
MOV. 619 34 15 20
Ternera y Novilla Gallega

**Pauta
motor**
servicio integral para automovilismo
Ctra. Nacional, s/n
36877 PARAÑOS
Covelo (Pontevedra)
Telf. 986 65 00 35
info@pautamotor.com

**ATLÁNTICO
SUPERMERCADO**
Pza. Mestre Cerviño, 1
Tif/Whatsapp. 986 65 00 52
COVELO
**CONGELADOS
BRISAMAR**
TRAVESÍA DE VIGO, 3
TELÉFONO, 986 65 00 37
COVELO

BASES I TORNEO INTERNACIONAL DE XADREZ SUB-2200 "CONCELLO DE COVELO"

FECHA: **23 y 24 de octubre de 2021**

LUGAR: PABELLÓN MUNICIPAL DE DEPORTES C/Lamela, s/n
36872 Covelo Pontevedra.

COVELO (GALICIA) ESPAÑA

BASES GENERALES:

- El torneo se disputará por Sistema Suizo a 5 rondas.
- El ritmo de juego será de 60 minutos de reflexión por jugador para toda la partida, más un incremento de 30 segundos por jugada realizada.
- Los emparejamientos serán informatizados (Programa homologado FIDE) y no se admitirá ningún tipo de reclamación en este sentido, excepto error en la introducción manual de resultados.
- Los sistemas de desempate serán en el orden siguiente: 1º. Bucholz -1 FIDE (restando la peor puntuación) 2º. Bucholz Total FIDE 3º. Progresivo 4º Número de victorias 5º. Sorteo entre los jugadores empatados.
- El Árbitro Principal será: Juana María Martínez Fernández (Árbitro Autonómico).
- El torneo será válido para ELO FIDE y ELO FEDA.
- Días de descanso (BYE). Los BYES son días libres que puede solicitar el jugador siempre por escrito o por email. Cada jugador puede solicitar un máximo de 2 BYES, siempre anteriores a la quinta ronda. Los BYES correspondientes a la primera ronda deberán formalizarse vía email (con acuse de recibo) antes de que finalice el plazo de inscripción y tendrá que ser validado por el organizador. Los BYES correspondientes a las siguientes rondas (2ª, 3ª y 4ª) deberán formalizarse antes de que finalice la primera ronda. En la ronda solicitada no se emparejará al jugador solicitante del BYE y se le otorgará medio punto.
- Los jugadores que no hayan abonado su inscripción antes de finalizada la primera ronda, no serán emparejados en la siguiente.
- **ES NECESARIO ESTAR FEDERADO EN LA TEMPORADA VIGENTE PARA PODER INSCRIBIRSE EN EL TORNEO.**
- Se exigirá a los participantes una adecuada presencia en la Sala de Juego y en la Ceremonia de Clausura.
- La inscripción en el Torneo implica que los participantes autorizan la publicación de sus datos personales e imagen (fotos, vídeos, etc.) en los diferentes medios de comunicación que la Organización considere oportunos para la necesaria difusión del evento (listado de jugadores, listado de resultados, clasificaciones, emparejamientos, partidas, web, televisión, etc).
- Cualquier reclamación se formalizará por escrito antes del comienzo de la siguiente ronda. El reclamante deberá acompañar su escrito con una fianza de 25 € que le será devuelta en caso de que el Comité de Apelación le dé la razón a su demanda.
- El Comité de Apelación estará formado por cinco miembros: tres titulares y dos suplentes. Estará presidido por el Director del Torneo, o aquella persona que el Director designe, y los cuatro jugadores con más rating del torneo. Los dos primeros de titulares y los dos que le siguieran de suplentes.

- Perderá la partida el jugador que se presente a la Sala de Juego con más de 30 minutos de retraso con respecto a la hora programada de inicio de la ronda. Quedará a criterio del Árbitro flexibilizar el tiempo de tolerancia.
- No se permitirá ni el uso ni la posesión de telefonía móvil ni de cualquier otro medio electrónico durante la sesión de juego. La posesión o el uso de los mismos llevará consigo la pérdida de la partida.
- Una vez acabada la partida, los jugadores deberán dejar las piezas tal como las encontraron al principio de la partida.
- El Torneo se regirá por estas Bases y por el Reglamento actualizado de la **FIDE** y de la **FEDA**
- Es obligatorio cumplimentar y entregar la Declaración de Aceptación y Responsabilidad, según el Modelo Protocolo Covid-19 antes del inicio de la primera ronda. Descargar en el blog: <http://xadrez-ponteareas.blogspot.com/>
- Cumplir el PROTOCOLO FISIO-COVID-DXTGALEGO PARA AJEDREZ DE COMPETICIÓN, antes, durante y después del torneo, para los jugadores participantes. En caso contrario pueden ser dados de baja en el torneo.

TROFEOS CLASIFICACIÓN GENERAL Y ESPECIALES:

CLASIFICACIÓN GENERAL	
1º	Trofeo + Jamón Tradicional Cárnicas Fontefría
2º	Trofeo + Lote Productos Cárnicas Fontefría
3º	Trofeo + Lote Productos Cárnicas Fontefría

CLASIFICACIÓN MEJOR JUGADOR SUB-2000	
1º	Trofeo

CLASIFICACIÓN MEJOR JUGADOR SUB-1800	
1º	Trofeo

CLASIFICACIÓN MEJOR JUGADOR SUB-1600	
1º	Trofeo

CLASIFICACIÓN MEJOR JUGADOR SUB-1400/ SIN ELO	
1º	Trofeo

CLASIFICACIÓN MEJOR VETERANO (Nacido en el año 1.971 o anteriores)	
1º	Trofeo

CLASIFICACIÓN MEJOR SUB-16 (Nacido en el año 2.005 o posteriores)	
1º	Trofeo

CLASIFICACIÓN MEJOR SUB-14 (Nacido en el año 2.007 o posteriores)	
1º	Trofeo

CLASIFICACIÓN MEJOR SUB-12 (Nacido en el año 2.009 o posteriores)	
1º	Trofeo

CLASIFICACIÓN MEJOR SUB-10 (Nacido en el año 2.011 o posteriores)	
1º	Trofeo

- Para recibir los trofeos será imprescindible estar presente en la Ceremonia de Clausura.
- Los premios (trofeos) se entregarán por estricto orden de clasificación. En caso de que un jugador pudiera optar a dos o más premios, tendrá prioridad el siguiente orden: General, Mejor Sub-2000, Mejor Sub-1800, Mejor Sub-1600, Mejor Sub-1400 / Sin ELO, Mejor veterano, Mejor Sub - 16, Mejor Sub-14, Mejor Sub-12 y Mejor Sub-10.
- Todos los participantes recibirán un obsequio.
- Se sorteará entre todos los participantes un **Regalo**.

CALENDARIO DE JUEGO:

- El torneo se celebrará los días 23 y 24 de octubre de 2021 (ambos inclusive).

RONDA	DIA	HORARIO
Ronda 1	23-10-2021	10:30 h.
Ronda 2	23-10-2021	16:00 h.
Ronda 3	23-10-2021	19:00 h.
Ronda 4	24-10-2021	10:30 h.
Ronda 5	24-10-2021	16:00 h.

INSCRIPCIONES:

- General: **8 €**.
- Fecha límite de inscripción: viernes 22 de octubre a las 22.00 horas.
- E-mail: xadrezpontareas@yahoo.es Teléfono: +34 627 249 951
Indicando: Nombre y apellidos, año de nacimiento, ELO FIDE y FEDA, teléfono de contacto y e-mail.

INAUGURACIÓN:

Sábado 23 de octubre a las 10:15 horas.

ACTO DE CLAUSURA Y ENTREGA DE PREMIOS:

- El Acto de Clausura y Entrega de Premios tendrá lugar el **domingo**, día **24 de octubre** a las **19.00** horas y con la presencia del Comité Organizador y representantes de las Instituciones públicas y firmas colaboradoras.
- La Organización se reserva el derecho de admisión.
- La participación supone la aceptación tácita de las presentes bases.
- La Organización se reserva el derecho a modificar las Bases del "I TORNEO INTERNACIONAL DE XADREZ SUB-2200 CONCELLO DE COVELO", sin otra obligación que la de publicarlas en el Blog:

<http://xadrez-pontareas.blogspot.com/>

RESTAURANTES RECOMENDADOS POR LA ORGANIZACIÓN:



Reservas en el Teléfono: +34 986 645 911



Reservas en los Teléfonos:
+34 986 650 032 - +34 610 345 021



Reservas en el Teléfono: +34 986 053 392

Menú Sábados, Domingos y Festivos:

Primer Plato:

- Gambones -
- Chipirones -
- Ensalada Mixta -

Segundo Plato:

- Entrecot -
- Cordero -
- Merluza -
- Bacalao -

Postres

Café

15 Euros



Reservas en el Teléfono: +34 626 292 875

Menü Lunes a Viernes:

8.50 Euros

Menü Sábados, Domingos y Festivos:

12 Euros



Reservas en el Teléfono: +34 986 668 750

Otoño Gastronómico

MENU 1

- Tosta de foie con mermelada de arándanos
- Revuelto de huevos con boletus y piñones
- Lomo de ciervo c/ puré de manzana y castañas
- Semifría de queso tetilla con crema de membrillo
- Mencía D.O. Monterrei. Agua, refresco, cerveza
- Licores. Cafés o infusiones

MENU 2

- Tosta de solomillo de cerdo con cebolla caramelizada
- Rissotto de calabaza
- Bacalao al horno con patata panadera y riojana
- Pannacotta de castañas
- Albariño D.O. Rías Baixas. Agua, refresco, cerveza
- Licores. Cafés o infusiones

Menú Otoño Gastronómico

*Incluye entrante, primero y segundo plato, postre y vino
Denominación de Origen gallega.*

30€ / 1 persona

ALOJAMIENTOS RECOMENDADOS POR LA ORGANIZACIÓN:



Reservas en los Teléfonos:
+34 986 650 032 - +34 610 345 021



Reservas en el Teléfono: +34 986 668 750

ORGANIZADORES:



COLABORADORES:



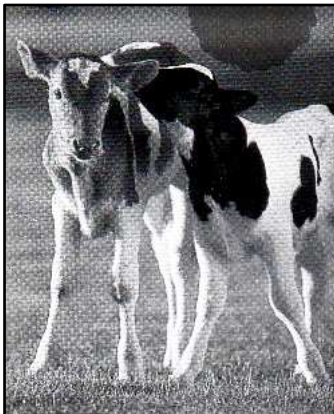

CARNICERÍA RODRÍGUEZ

PARAÑOS - COVELO
TEL. 986 64 58 10

Y

FILGUEIRA - CRECIENTE
MOV. 619 34 15 20

Jenera y Novilla Gallega

RíoTea Bar Restaurante

Cocidos Caseros • Pollos Caseros • Corderos Caseros
Bacalao • Chuletón • Carne ó Caldeiro
Tapas Variadas • Vino de Casa

☎ 986 05 33 92

Iglesia, 19 - Maceira, 36872 Covelo (Pontevedra)



ATLÁNTICO SUPERMERCADO

Pza. Mestre Cerviño, 1
Tlf/Whatsapp. 986 65 00 52 ☎
COVELO

CONGELADOS BRISAMAR

TRAVESÍA DE VIGO, 3
TELÉFONO, 986 65 00 37
COVELO



Tifer.: 626 292 875
Maceira - Covelo



ACLUDI

Juana M^a
Martínez Fernández
Telf.: 698 175 368

Actividades
Extraescolares
Campamentos
Clases de Ajedrez
Clases de Inglés

BLOG OFICIAL:

<http://xadrez-ponteareas.blogspot.com/>